

BEKANNTMACHUNG

Frühzeitige Beteiligung der Öffentlichkeit

Die Gemeindevertretung der Gemeinde Lürschau hat in ihrer Sitzung am 09.10.2024 die Aufstellung

**für den vorhabenbezogenen Bebauungsplan Nr. 8
„Dorfstraße 11 – Neue Mitte“
der Gemeinde Lürschau**

beschlossen.

Der räumliche Geltungsbereich des vorhabenbezogenen Bebauungsplanes Nr. 8 „Dorfstraße 11 – Neue Mitte“ ist in dem nachstehend abgedruckten Übersichtsplan dargestellt.

Die Gemeinde Lürschau lädt hiermit zur frühzeitigen Beteiligung der Öffentlichkeit an der Planung nach § 3 Abs. 1 Baugesetzbuch am

**Dienstag, d. 19.05.2026 um 19:00 Uhr
in das Gemeindezentrum,
Schulweg 11,
24850 Lürschau**

ein.

Im Rahmen der frühzeitigen Beteiligung wird die Öffentlichkeit über die Planung unterrichtet. Ihr wird Gelegenheit zur Erörterung und Äußerung gegeben.

Silberstedt, d. 08.05.2026

Amt Arensharde
Der Amtsvorsteher
Im Auftrag

L.S.

Klein

Übersichtsplan

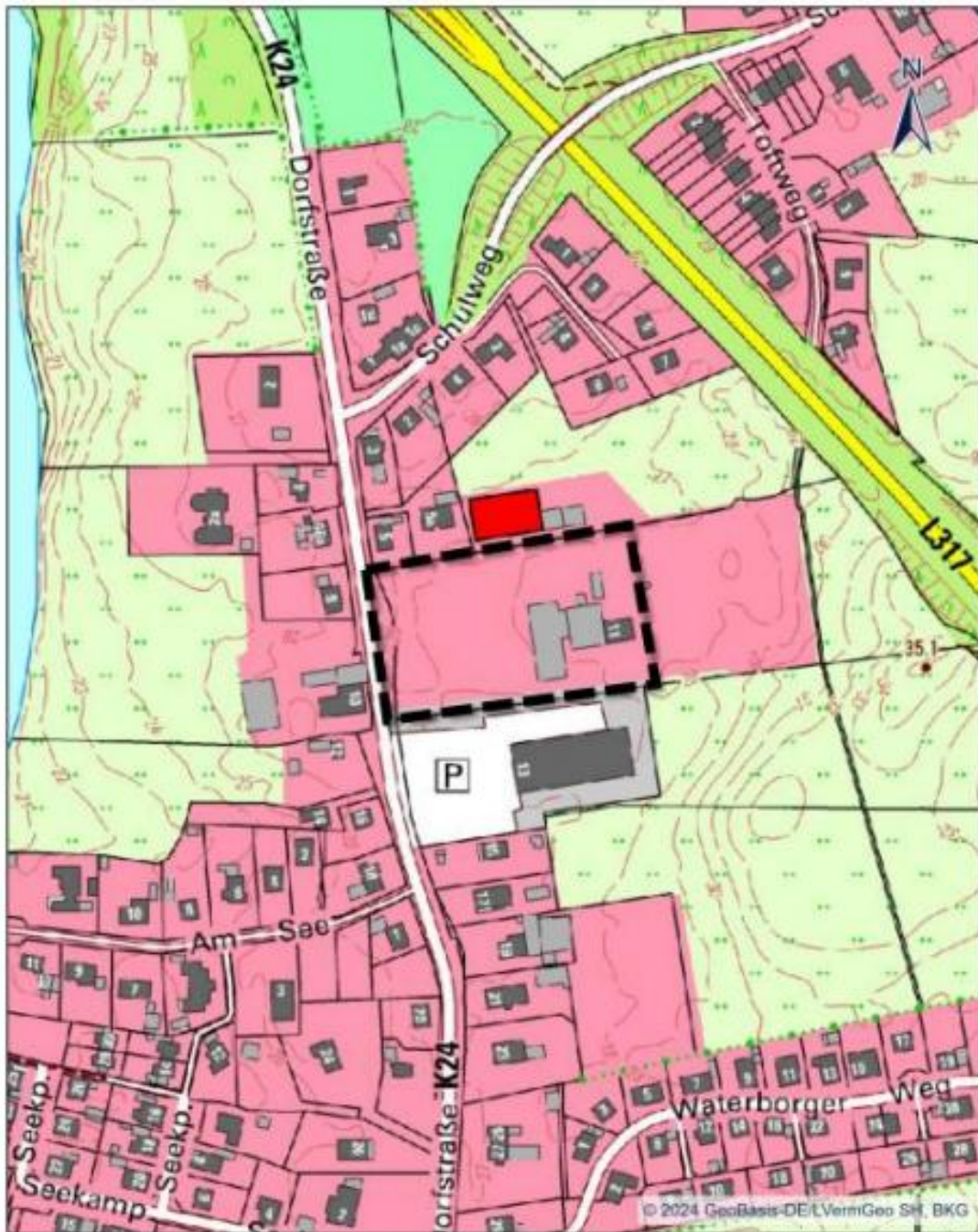

Geltungsbereich Bebauungsplan Nr. 8 „Dorfstraße 11 - Neue Mitte“

CRS: ETRS 1989 UTM Zone 32N
Autor: DANord
Datum: 01.10.2024

0 25 50 100 Meter
Maßstab: 1:2.500